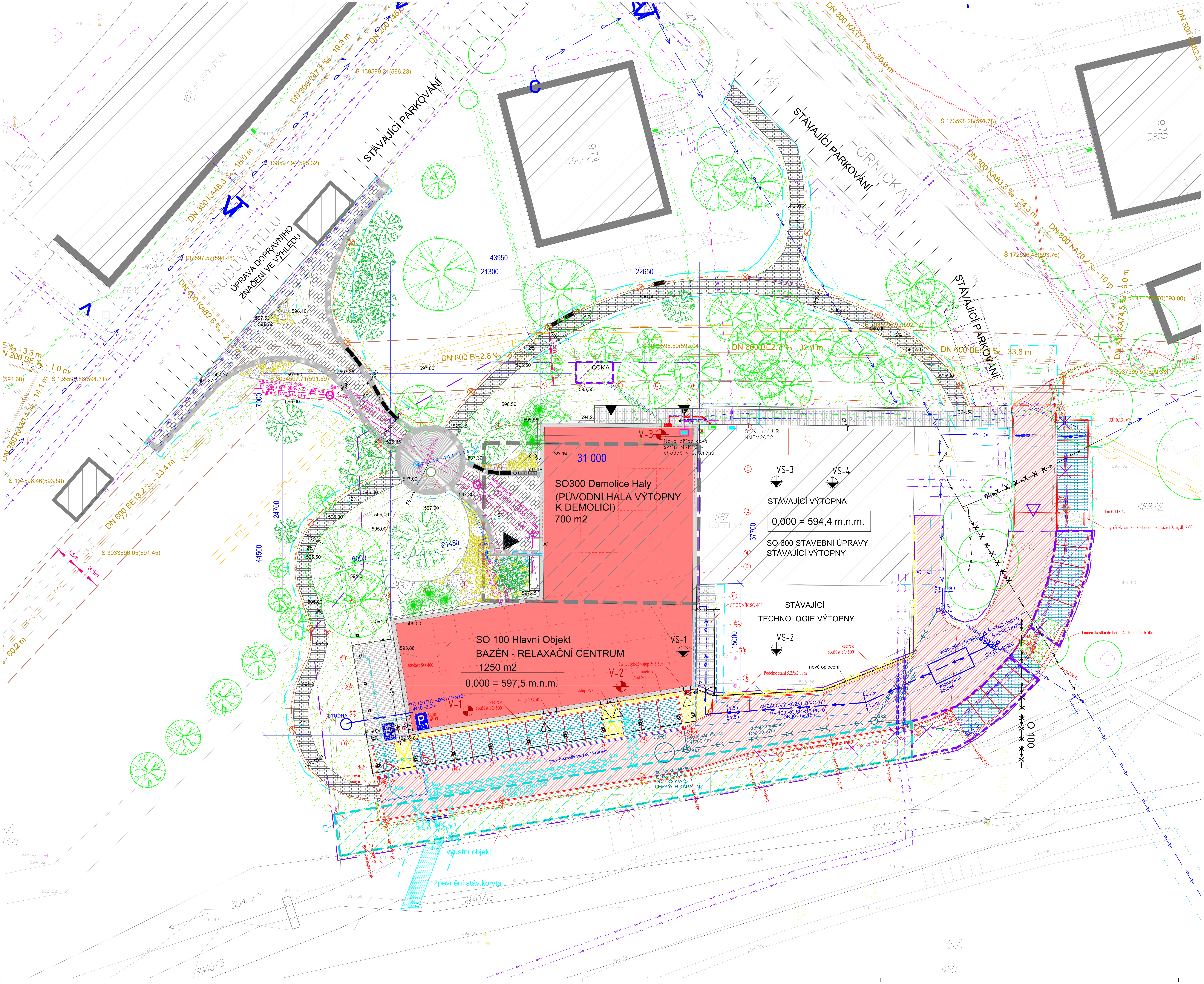

LEGENDY

KAPACITNÍ ÚDAJE

ZASTAVĚNÁ PLOCHA / OBESTAVĚNÝ PROSTOR
objekt SO 100 Hlavní Objekt 1.250 m2/ 11800m3

ZPEVNĚNÉ PLOCHY - NOVÉ A UPRAVENÉ
komunikace, parkování, nová a upravovaná 1318 m2
komunikace pro pěší - chodník 951 m2

LEGENDA PLOCH

- NÁVRH - STAVEBNÍ OBJEKT - SO100, 1.200m2
  BALKÓNOVÁ TERASA - 300m2
- OBJEKTY - STÁVAJÍCÍ
- OBJEKTY - BOURANÉ SO 300, 700m2
- NÁVRH - CHODNÍKY - SO400, 951m2
  žulová dlaž., žulová mozaika, bet. dlaž., mlatový povrch
- NÁVRH OSTATNÍ UPRAVENÉ PLOCHY 222m2
  upravená přírodní, nebo zpevněná plocha
- NÁVRH - PARKOVACÍ STÁNÍ - SO 500, 393m2
  betonová dlažba
- NÁVRH - ÚPRAVA STÁVAJÍCÍ KOMUNIKACE - SO 500, 925m2
  živičná vozovka
- OPLOCENÍ NÁVRH VIZ SO 400/ RUŠENÉ
- VSTUPY DO BUDOVY - HLAVNÍ / VEDLEJŠÍ/POD TERASOU
- 594,5 594,5 VÝŠKY TERÉNU (NAVRHOVANÉ VÝŠKY/ PŮVODNÍ)
  POKUD NENÍ UVEDENO JINAK
  ZŮSTÁVÁ VÝŠKOVÁ ÚROVEŇ STÁVAJÍCÍ

LEGENDA ZOV

- PLOCHY ADMIN. A SOCIÁLNÍHO ZÁZEMÍ STAVENIŠTĚ
  A DALŠÍ ZAŘÍZENÍ V RÁMCI STAVENIŠTĚ
- UMÍSTĚNÍ SKLADOVACÍCH PLOCH STAVENIŠTĚ
- HRANICE TRVALÉHO STAVENIŠTĚ
- HRANICE DOČASNÉHO STAVENIŠTĚ
- VJEZD NA STAVENIŠTĚ

OBJEKTOVÁ SESTAVA

SO 100	HLAVNÍ BUDOVA
SO 200	PŘÍPRAVA ÚZEMÍ A HTÚ
SO 300	DEMOLICE HALY
SO 400	KTÚ, SADOVÉ ÚPRAVY, CHODNÍKY
SO 500	DOPRAVNÍ ŘEŠENÍ
SO 600	STAVEBNÍ ÚPRAVY STÁVAJÍCÍ VÝTOPNY
IO 100	PŘÍPOJKA KANALIZACE SPLAŠKOVÉ
IO 200	PŘÍPOJKA KANALIZACE DEŠŤOVÉ
IO 300	PŘÍPOJKA VODOVODU
IO 400	PŘÍPOJKA PLYNU
IO 500	PŘÍPOJKA ELEKTRO SILNOPROUD A VO
IO 600	PŘÍPOJKA ELEKTRO SLABOPROUD
IO 700	VEŘEJNÉ OSVĚTLENÍ
IO 800	VENKOVNÍ OSVĚTLENÍ
PS 100	TECHNOLOGIE BAZÉNU
PS 200	TECHNOLOGIE WELLNESS
PS 300	VÝTAH
PS 500	MaR BAZÉNOVÉ TECHNOLOGIE

ZELEŇ - SOUČÁST SO 400

- NÁVRH - VÝSADBA STROMŮ
- NÁVRH - VÝSADBA OKRASNÝCH TRAVIN
- PŮVODNÍ NÁVRH VÝSADBY STROMŮ "inventarizace dřevin" v příloze souhrnné zprávy
- NÁVRH - ZAHRADNÍ ÚPRAVY A JINÉ PLOCHY
- STÁVAJÍCÍ ZELEŇ ZACHOVANÁ zásahy dle "inventarizace dřevin" v příloze souhrnné zprávy
- STÁVAJÍCÍ ZELEŇ KE KÁCENÍ zásahy dle "inventarizace dřevin" v příloze souhrnné zprávy

NOVÉ SÍTĚ A PŘÍPOJKY I.S. - TRASY

- VODOVOD - IO 300 — VODOVOD (vč. ochranného pásma)
- PLYNOVOD - IO 400 — PLYNOVOD (PŘÍPOJKA) (vč. ochranného pásma)
- KANALIZACE - IO 100 + IO 200 — KANALIZACE SPLAŠKOVÁ (vč. ochranného pásma); KANALIZACE DEŠŤOVÁ (vč. ochranného pásma)
- SLABOPROUDÉ ROZVODY - IO 600 — SLP - PŘÍPOJKA; SLP - ROZVADĚČ
- SILNOPROUDÉ ROZVODY - IO 600 — VEŘEJNÉ OSVĚTL. / VENKOVNÍ OSVĚTL.; PARKOVÁ LAMPA 3m/SILNIČNÍ LAMPA; ZEMNÍ SVÍTIDLO, REFLEKTOR; ELEKTRO NN PŘÍPOJKA; ELEKTRO PŘESUN STÁV. ROZVADĚČE
- NOVÉ CHRÁNIČKY
- VS-1 SONDY STÁVAJÍCÍHO GEOLOGICKÉHO PRŮZKUMU JEDNÁ SE O PŘIBLIŽNÉ POLOHY
- V-1 SONDY NOVÉHO GEOLOGICKÉHO PRŮZKUMU JEDNÁ SE O PŘIBLIŽNÉ POLOHY

STÁVAJÍCÍ SÍTĚ I.S. - TRASY

- VODOVOD — VODOVOD/ RUŠENÁ TRASA (vč. ochranného pásma)
- PLYNOVOD — PLYNOVOD STK (vč. ochranného pásma)
- KANALIZACE — KANALIZACE JEDNOTNÁ (vč. ochranného pásma)
- SILNOPROUD ELEKTRO — ELEKTRO VN; ELEKTRO NN STÁVAJÍCÍ / RUŠEN; ELEKTRO VO, SLOUP VO / VO RU
- SLABOPROUD ELEKTRO — SDĚLOVACÍ KABEL; SLABOPROUD COMA
- TEPLOVOD — TEPLOVOD-HORKOVOD NOVOMĚSTSKÁ TEPLÁRENSKÁ

Orientace	Projektant dokumentace pro provádění stavby			Autorizační razítko
±0,000=597,500 m n.m.			B.p.v.	Projektant části PD
Architekt:	Ing. arch. Jaroslav Dokoupil	Ing. arch. Martin Švéda	Vypracoval: Ing. arch. Martin Švéda	
Vedoucí projektu:	Ing. arch. Martin Švéda		Kreslil: Ing. arch. Martin Švéda	
Zodp. projektant:	Ing. Radim Fišer		Kontroloval: Ing. Miloš Ryšavý	
Objednatel:	Město Nové Město na Moravě, Vratislavovo náměstí 103, 592 31 Nové Město na Moravě			
Místo stavby:	ul. Hornická	Obec: Nové Město na Moravě	Kraj: Jihomoravský	Číslo paré:
Název stavby:	Bazén - relaxační centrum, Hornická, Nové město na Moravě			Formát: 3 x A4; Datum: 9.2013; Číslo střediska: 450
Část:	C			Stupeň: DPS
Název dokumentu:	SITUACE KOORDINAČNÍ			Měřítko: 1 : 200
Číslo zakázky: B-12-182-00	Kód dokumentu:		C.02	Č. výkresu: C.02; Revize: 00

Arch.Design, s.r.o. KANCELÁŘ BRNO Sochorova 23, 616 00 Brno telefon +420 541 420 910 fax +420 541 420 913

© Copyright 2013 ArchDesign s.r.o.